

Simons Pfifikus

S1 N 48° 05.218 E 008° 05.091

Jahr in dem das Kreuz errichtet worden ist = A

S2 N 48° 05.294 E 008° 05.336

Jahreszahl über Tür Quersumme= B

S3 N 48° 05.350 E 008° 05.565

Uhrzeit der Briefkastenentleerung mittwochs. Volle Stunden = C

S4 N 48° 05.368 E 008° 05.699

Name des Hofes . Buchstabenanzahl= D

S5 N 48° 05.166 E 008° 05.519

Suche die Zahl beim Pfifikus = E

S6 N 48° 05.160 E 008° 05.260

Anzahl der kleinen Kreuze im inneren an der Wand = F

S7 N 48° 04.926 E 008° 05.659

Anzahl der Buchstaben des Tales auf dem Schild = G

S8 N 48° 04.810 E 008° 05.655

Anzahl der Eulenaugen =H

S9 N 48° 04.832 E 008.05.508

Anzahl der Dielenbretter= I

Hier dreht der Pfifikus sehr gerne seine Runde! Über Stock und über Stein geht es ins schöne Griesbachtal und übers "Stutzkappele" weiter zur Bergstraße in Obersimonswald. Genießt die schönen Aussichten und tragt Euch ins Pfifikus-Logbuch ein. Der Rundweg geht Über 5.1Km und 226 Höhenmeter. Es müsste in 2-3 Stunden zu erledigen sein

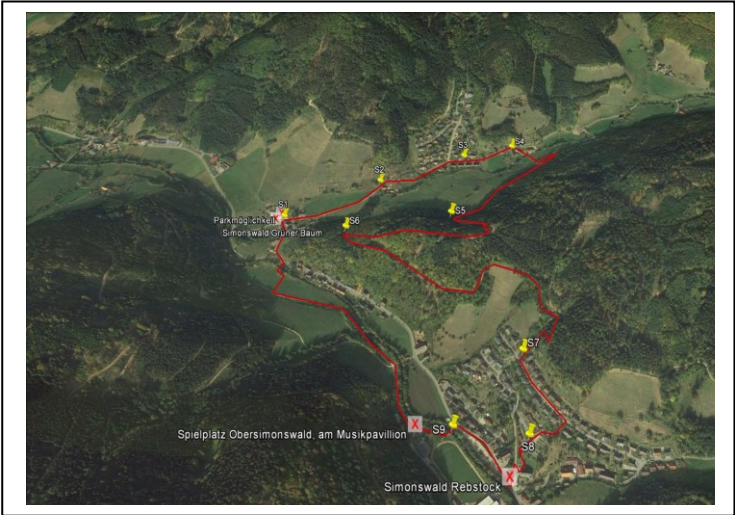

A	B	C	D	E	F	G	H	I

$$x.xxx = (AxE)-(HxI)-192$$

$$y.yyy = (2xBxCxF)-(G+D)$$

N48.0x.xxx

E08.0y.yyy